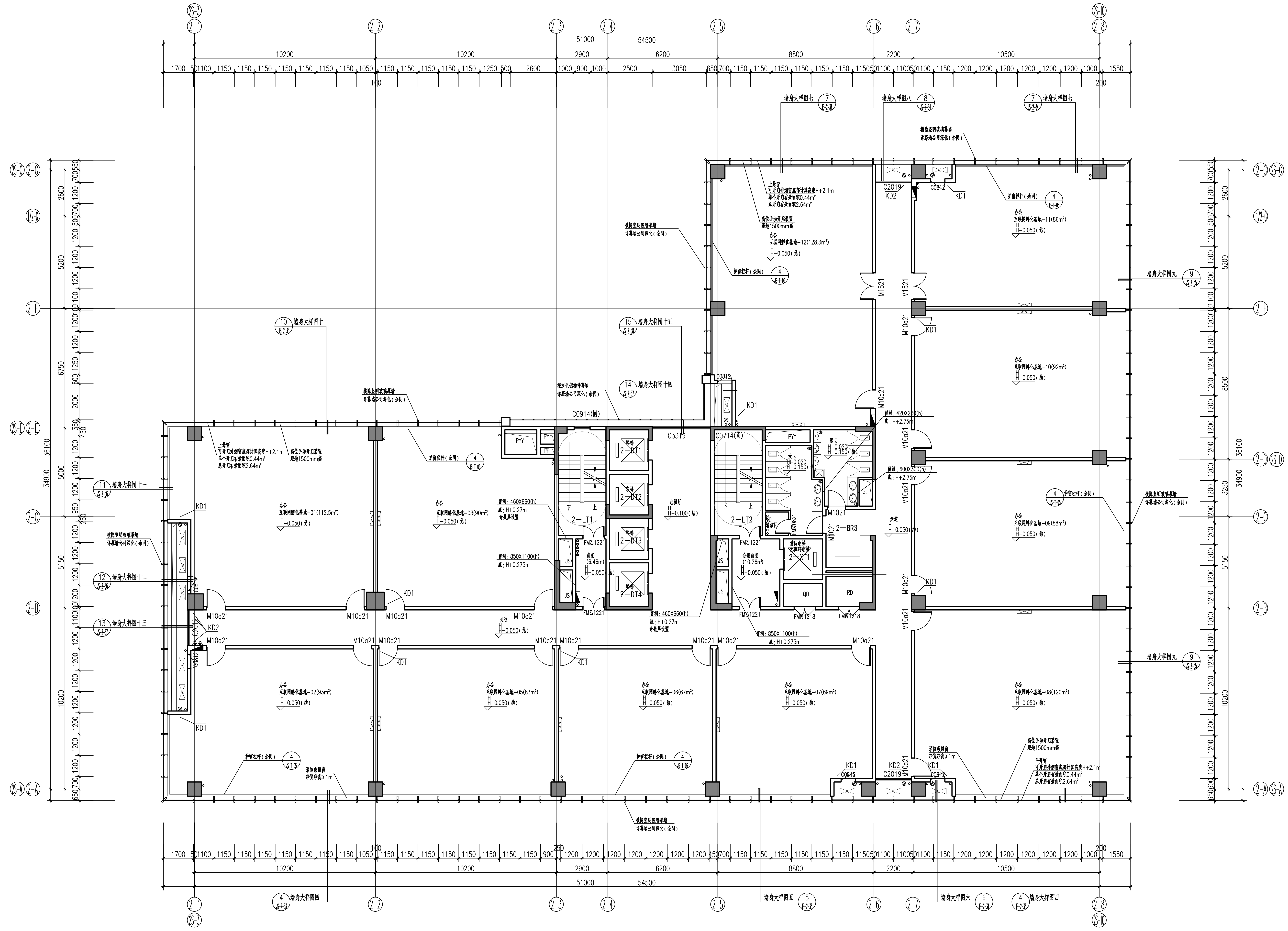

2-1
2-2
2-3
2-4
2-5
2-6
2-7
2-8
2S-1
2S-10
2-A
2-B
2-C
2-D
2-E
2-F
2-G
2S-A
2S-D
2S-E
2S-G
54500
51000
10200
10200
2900
6200
8800
2200
10500
36100
34900
办公
互联网孵化基地-01(112.5m²)
互联网孵化基地-02(93m²)
互联网孵化基地-03(90m²)
互联网孵化基地-05(83m²)
互联网孵化基地-06(67m²)
互联网孵化基地-07(69m²)
互联网孵化基地-08(120m²)
互联网孵化基地-09(88m²)
互联网孵化基地-10(92m²)
互联网孵化基地-11(86m²)
互联网孵化基地-12(128.3m²)
H-0.050(错)
走道
电梯厅
合用前室
前室
2-LT1
2-LT2
2-DT1
2-DT2
2-DT3
2-DT4
2-XT1
2-BR3
PYY
PF
QD
RD
JS
KD1
KD2
C2019
C0812
C0914(固)
C0714(固)
C3319
M10α21
M1021
M1521
FM乙1221
FM甲1218
护窗栏杆(金属)
横隐竖明玻璃幕墙
详幕墙公司深化(金同)
墙身大样图四
墙身大样图五
墙身大样图六
墙身大样图七
墙身大样图八
墙身大样图九
墙身大样图十
墙身大样图十一
墙身大样图十二
墙身大样图十三
墙身大样图十四
墙身大样图十五

八层平面图 1:100

本层建筑面积：1484.44m²

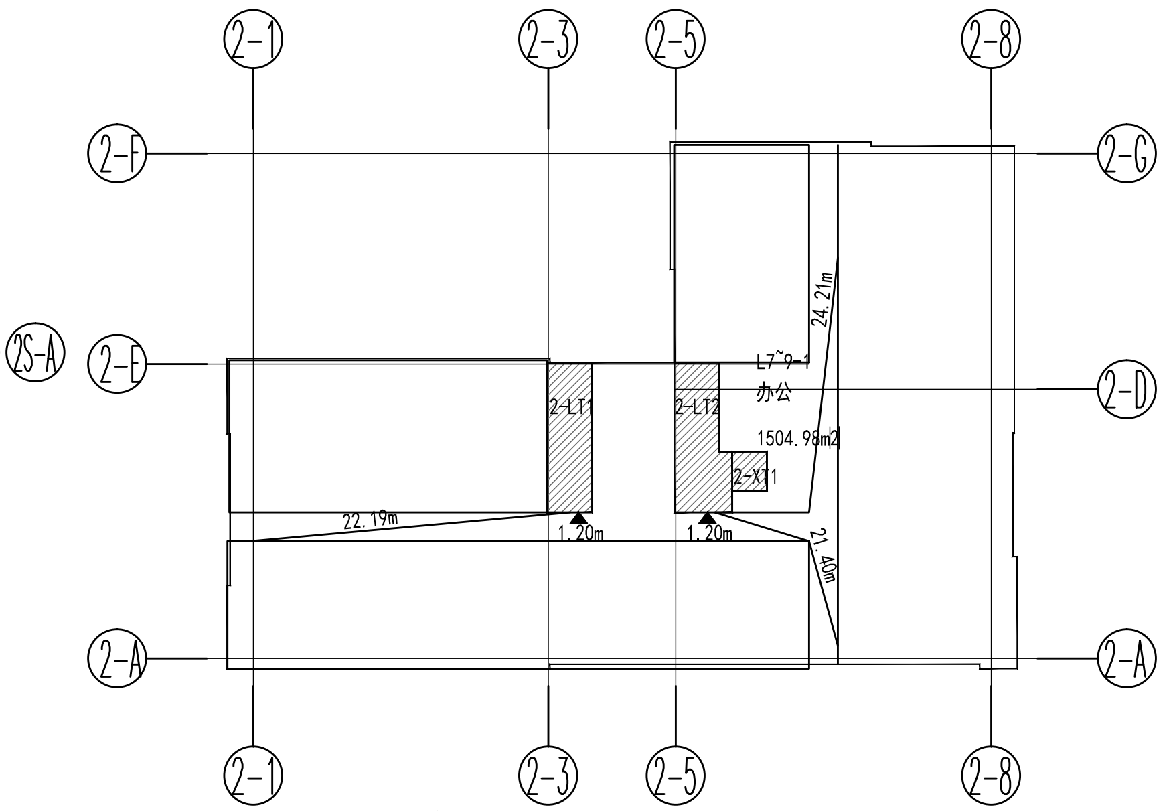

2-1
2-3
2-5
2-8
2-A
2S-A
2-D
2-E
2-F
2-G
2-LT1
2-LT2
2-XT1
L7~9-1
办公
1504.98m2
22.19m
24.21m
21.40m
1.20m

本层防火分区示意图

本层防火分区疏散计算表

楼层标高表：

层数	层高	建筑标高H
屋面		55.200
15层	3.600	51.600
14层	3.600	48.000
13层	3.600	44.400
12层	3.600	40.800
11层	3.600	37.200
10层	3.600	33.600
9层	3.600	30.000
8层	3.600	26.400
7层	3.600	22.800
6层	3.600	19.200
5层	3.600	15.600
4层	3.600	12.000
3层	3.600	8.400
2层	3.600	4.800
1层	4.800	0.000

说明：

1、图中除特殊注明外,砌块墙均为200，轴线均对中设置；100砌块墙轴线定于墙皮。

2、图中墙，柱尺寸及定位详结构施工图。

3、图中填充墙均采用加气砼砌块砌筑。

4、图中水管布置以水施工图为准。

5、设备专业剪力墙留洞相关专业图纸。

6、图中如未特殊标注，排水坡度1%。

7、图中如未特殊标注门垛尺寸为100。

8、所有管道井检修门处均设距建筑完成面200高C20混凝土门槛，宽同墙厚。

9、所有风机房墙体砌距地面2400高度后，待设备安装完毕后再砌到上层顶。

10、土建施工时注意与设备专业配合提前做好各种管线的预留洞。

11、图中卫生间入口处标高为H-0.020，无障碍卫生间入口处标高为H-0.015，并以斜面过渡。

12、凡落地窗均须加设护窗栏杆（900mm高）窗台低于900mm时，须加设护窗栏杆（从窗台面算起900mm高）参通用图节点 4a/JS-T-06

13、核心筒、楼梯及卫生间大样做法详平面索引

14、H为建筑完成面标高

15、落地式消火栓箱图例：▬

消火栓留洞尺寸：1850x950x250(高x宽x深)底距地高100mm.

全嵌入式消火栓处理方法：钢箱背面封ø4钢丝网二层后再批档，箱顶做过梁

名称	建筑标高	结构标高
首层大堂、首层电梯厅	H	H-0.100
首层商业	H	H-0.500
首层设备房	H	H-0.100
合用前室、前室	H	H-0.050
电梯厅	H	H-0.100
办公区域	H	H-0.050
楼梯间、走道	H	H-0.050
卫生间	H-0.020	H-0.150

除特殊标注外，图中各房间注明的标高均为建筑标高。

图例

JS	加压送风井	XT	消防电梯
QD	强电井	PYY	排油烟井
RD	弱电井	▬	消火栓箱
JF	进风井	▬	电气预留洞
PF	排风井	AC	空调室外机
PY	排烟井	═	空调冷凝管
SD	水井	▼	暖通预留洞
DT	电梯	●	地漏
KD1	KD1预留ø100空调套管,向外倾斜10°；顶贴梁底，图中如未特殊标注洞中心离墙（窗洞）边200.		

广东省建设工程施工图设计文件审查专用章
机构名称：广东科宏工程咨询有限公司
机构类别：一类 认定书编号：19078
业务范围：房屋建筑（含超限高层）工程、市政基础设施（给水、排水、道路、桥梁、隧道、公共交通、风景园林）工程
有效期至：2024年01月17日

设计单位 / Design Corporation

YICHUANG 壹创国际

深圳壹创国际设计股份有限公司
Shenzhen Yichuang International Design Co,.Ttd
建筑行业（建筑工程）甲级/证书编号：A144022879
风景园林工程设计专项乙级/证书编号：A244022876
证券代码/STOCK CODE：839120

致力于提供专业的技术和一流的服务
客服电话：0755-82795811
公众微信号：SZFC-design001
网址：http://www.szycgj.cn

专用盖章 / Stamp Area

广东省建设工程勘察设计出图专用章
单位名称：深圳壹创国际设计股份有限公司
业务范围：建筑行业建筑工程甲级
资质证书编号：A244022876
有效期至：2025年03月02日

中华人民共和国一级注册建筑师
姓 名：程楚斌
注册号：4402287-022
有效期：至2024年6月16日

索引图 / Key Plan

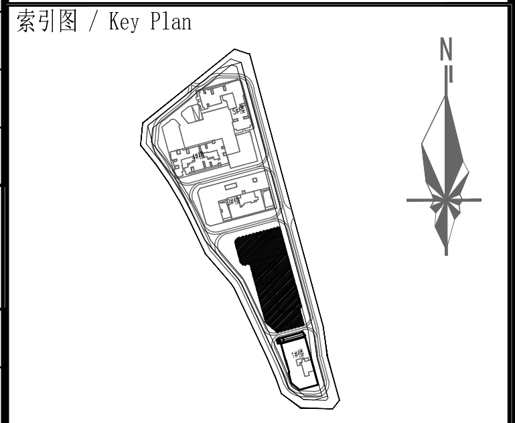

版本 / Revision

版本 Rev.	修订内容 Descriptions	修订日期 Date	修订人 By

建设单位 / Client
广东智联齐昌科技有限责任公司

项目名称 / Project Name
兴宁市互联网产业园

子项名称 / Branch Name
2#楼

图纸名称 / Drawing Title
八层平面图

图别 Drawing Type	建筑	出图日期 Date	2023.05
设计阶段 Design Phase	施工图	消防图号 Fire.C DWG No.	
当前版本 Current Rev.	第二版	人防图号 Air.D DWG No.	
工程编号 Contract No.	YC201900227	图纸编号 Drawing Number	JS-2-05b修

审定 Approved	严定刚	严定刚
审核 Examined	程楚斌	
项目负责 Captain	程楚斌 桂海刚	桂海刚
专业负责 Chief	陈华锋	陈华锋
校对 Checked	刘辉科	刘辉科
设计 Designed	邱海斌	
制图 Drawn	邱海斌	

会签栏 /Coordination

总图 MASTERPLAN		强电 ELECTRICAL	
建筑 ARCHI.		弱电 INSTRUMENT	周杰
结构 STRUCT.		暖通 HVAC	
给排水 PLUMBING		燃气 RQ	

审图专用
未盖出图专用章无效